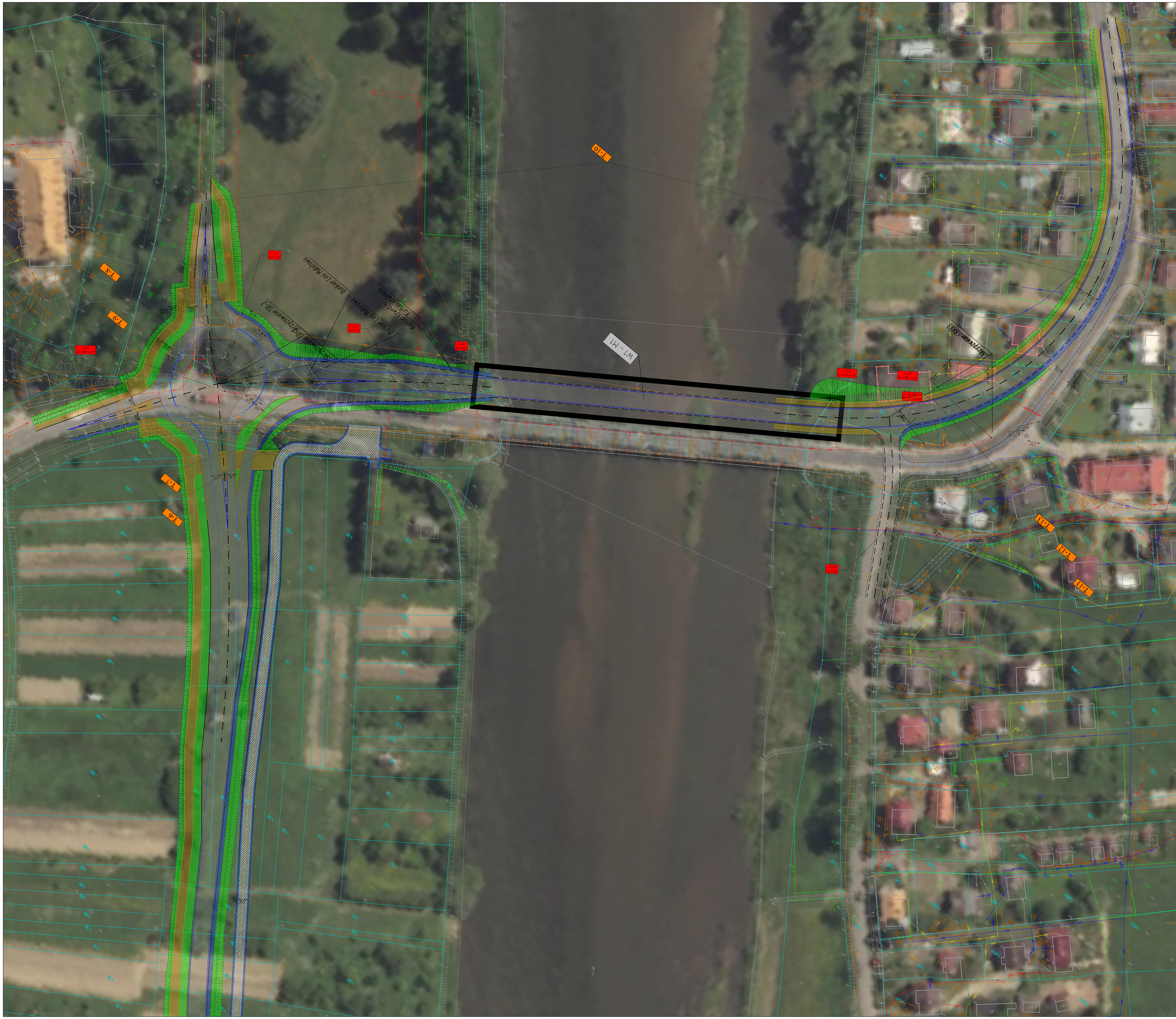

LEGENDA:
BRANŻA DROGOWA:

Granice ewidencyjne działek	
Numery ewidencyjne działek	380/5
Proj. pas drogowy drogi wojewódzkiej 894	
Proj. punkty kilometrażowe	1+000
Proj. punkty hektometrowe	-2,00% -2,00% 4,00% 1+900
Punkt przecięcia stycznych projektowanych osi	
Proj. oś drogi głównej	
Proj. osie dróg poprzecznych i dojazdowych	
Proj. opaska	
Proj. krawędź pasa ruchu	
Proj. krawężnik betonowy/kamienny	
Proj. krawężnik betonowy /kamienny na płask	
Proj. obrzeże betonowe	
Proj. krawędź pobocza gruntowego	
Proj. oś dodatkowej jezdni	
Proj. krawędź dodatkowej jezdni	
Proj. zjazd oś zj. indywidualny	
Proj. zjazd krawędź zj. indywidualny	
Proj. ściek trójkątny	
Proj. drenaż	
Proj. rów z groblą wraz z kierunkiem spływu wód	
Proj. elementy organizacji ruchu	

ISTNIEJĄCE UZBROJENIE TERENU

- Istniejąca kanalizacja
- Istniejące wodociągi
- Istniejące słupy telefechiczne
- Istniejące kanalizacje i kable teletechniczne
- Istniejące kable elektroenergetyczne nn
- Istniejące kable elektroenergetyczne eS
- Istniejące latarnie oświetleniowe/oprawy oświetleniowe
- Istniejące słupy elektroenergetyczne nn
- Istniejące słupy elektroenergetyczne SN
- Istniejące słupy elektroenergetyczne WN
- Istniejące złącza kablowe/złącza licznikowe
- Istniejące mufy kablowe nn
- Istniejące stacje transformatorowe SN/nn
- Istniejące stacje transformatorowe SN/nn
- Istniejące sieci gazowe

PROMOST CONSULTING
35-307 RZESZÓW, ul. Niemierskiego 4 http:\\www.promost.pl
tel. (0-17) 85-79-155, fax (0-17) 85-79-156; e-mail: biuro@promost.pl

Zarząd Województwa Podkarpackiego - Podkarpacki Zarząd Dróg Wojewódzkich w Rzeszowie
ul. T. Boya Żeleńskiego 19a 35-105 Rzeszów

Nazwa inwestycji: „Budowa nowego odcinka drogi wojewódzkiej nr 894 Lesko - Hoczew - Wołkowyja - Czarna wraz z budową mostu na rzece San oraz budową i przebudową niezbędnej infrastruktury technicznej, budowli i urządzeń budowlanych w m. Lesko i Huzele”	Data: 10.2022
	Skala: 1:500
	Nr rysunku: 2.4
Tytuł rysunku: Plan sytuacyjny- W1	

BRANŻA DROGOWA

Główny Projektant:	mgr inż. Grzegorz Socha PDK/0149/POOD/13	Socha
Projektant:	mgr inż. Rafał Żak SWK/0251/PWBD/15	R.Żak
Projektant:	mgr inż. Ryszard Stokłosa PDK/0086/POOK/03	[signature]
Opracowujący:	mgr inż. Mateusz Pietryna	Pietryna
Sprawdzający:	mgr inż. Marcin Szeremeta PDK/0148/POOD/13	Szeremeta